

PROSPETTO LONGITUDINALE
1:100

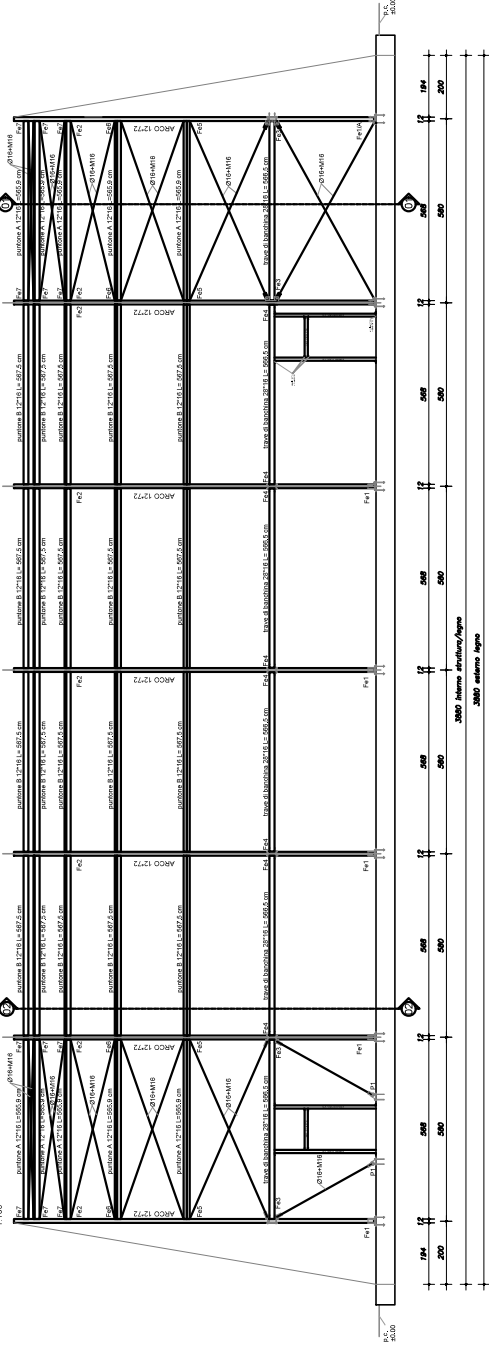

PIANTA STRUTTURALE IN ELEVAZIONE
1:100

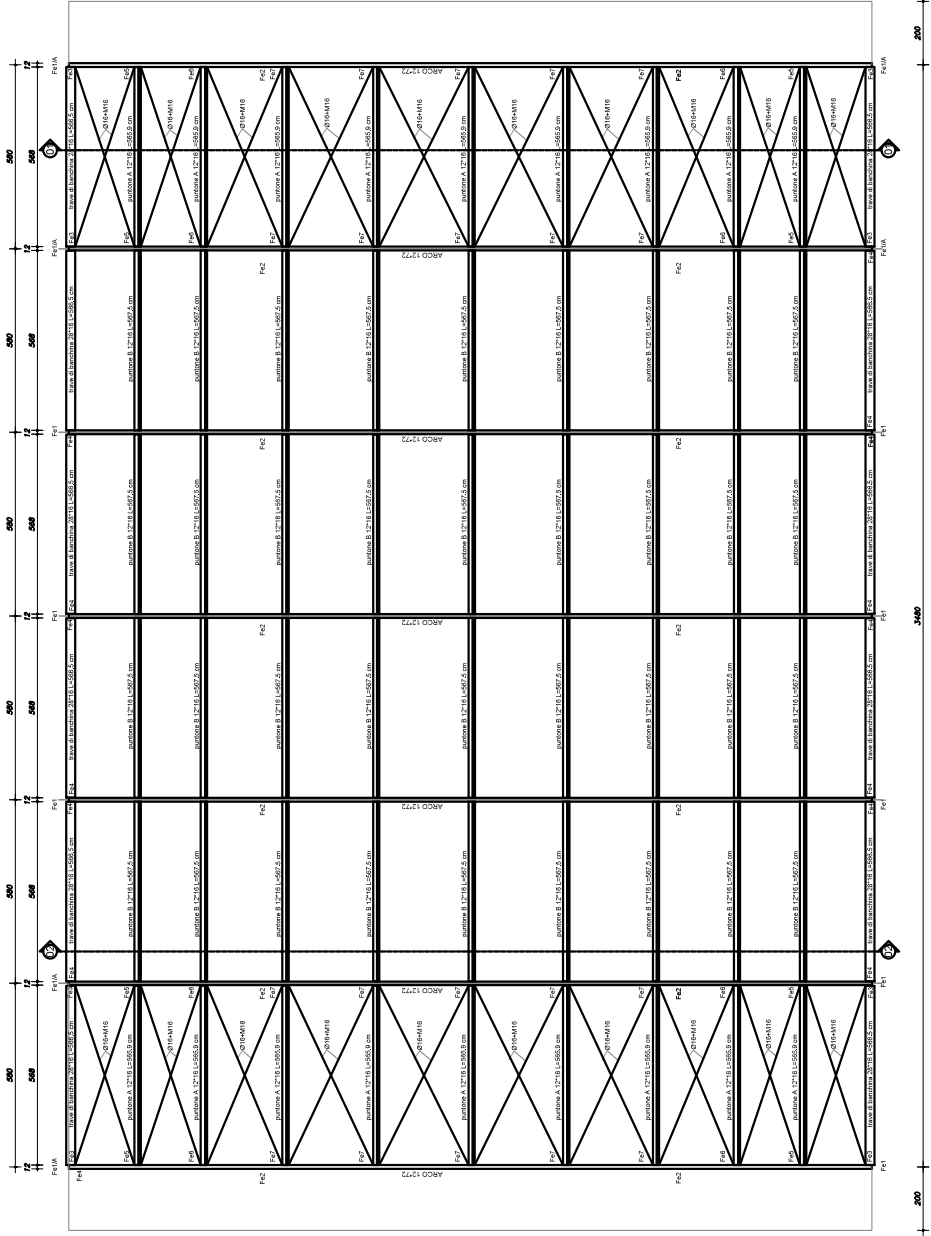

COMUNE DI SOLIERA PROVINCIA DI MODENA

STRUTTURE IN LEGNO LAMELLARE

QUALITÀ: GL28+G; GL24+H
INCOLLAGGIO DYNOMEL

ACCIAIO DI CARPENTERIA

ACCIAIO: S 235 JR
BULLONI 8.8

05/24/04/2024
PRIMA EMISSIONE ELABORATO
AGG. n° 1 DATA OGGETTO

REALIZZAZIONE DI CAMPI PADEL PRESSO IL
CENTRO SPORTIVO "REBEL" SITO IN SOLIERA
(MO) - VIA CORTE - STRUTTURA AD ARCHI IN
LEGNO LAMELLARE

STRUTTURA IN L.I.

TAV. 2

PROSPETTO LONGITUDINALE
PIANTA STRUTTURA IN ELEVAZIONE

STUDIO
SISA CLAUDIO SISA INGEGNERE
VIA PICCIOLA, 54 PESARO (TEL.: 335 8023541)
e-mail: info@studiosisa.it

DATA: 24.04.2024

SCALA: come indicato

CART. 5680

disegnato con:
AUTODESK INC.
AUTOCAD serie n°: 053-0100382